



FUNDAÇÃO ROBINSON



Outras actividades



INSTITUTO DE ESTUDOS  
DE LITERATURA TRADICIONAL  
FCSH/UNL



# ***O SEMEADOR***

## ALFABETIZAÇÃO

**ESTÃO ABERTAS AS INSCRIÇÕES  
PARA ALFABETIZAÇÃO NO  
" SEMEADOR "**

*Até dia 28-10*

*Inscribe-te*

Cograpor, L.da - Portalegre, 8 - 196 - 100 ex.

## **GRUPO ORFF DO SEMEADOR**

**CORO E INSTRUMENTAL - ESC. de MÚSICA**

**TEATRO  
d'O SEMEADOR**

**JORGE DANDIN**  
de Molière  
(última representação  
em PORTALEGRE)



**V ANIVERSÁRIO  
O SEMEADOR - PORTALEGRE**

**SEXTA DIA 20 DE JUNHO 21.30H  
CONVENTO DE SANTA CLARA**

# O SEMEADOR

GRUPO DE TRABALHO E ACÇÃO CULTURAL-CONVENTO DE Sta. CLARA-PORTALEGRE



## SOU UM HOMEM CULTO

Pego na enxada  
e rasgo a terra  
Sou um homem culto

Constroo as casas  
os navios  
e os jardins  
Sou um homem culto

Logo o fião  
e tiro do mar  
o peixe que tu comas  
Sou um homem cul

Com o lápis digo  
Não!  
Sou um homem cul

LER E ESCREVER  
PARA ABRIL VENCER

G. T. A.

- 1 EDITORIAL
- 2 RELATÓRIO DE ACTIVIDADES 1975/78
- 3 NOTICIÁRIO DAS SECÇÕES
- 4 BENTO DE JESUS CARAÇA - "A Cultura Integral do Indivíduo"
- 5 EMILIO COSTA - Biografia
- 6 ARTES E LETRAS

# ***O SEMEADOR***

---

## **Escola de Música**

*Estão abertas as inscrições para as*

### **CLASSES DE:**

### **INSTRUMENTOS:**

**PIANO** — Professores — Isabel Machado  
José Raimundo

**ACORDEÃO** — Professor — Joaquim Correia

**ÓRGÃO** — Professor — Joaquim Correia

**BANDOLIM** — Professores — Joaquim Correia  
Domingos Redondo

**VIOLA** — Professores — Carlos Semedo  
Fernando Gordo

### **GRUPOS:**

**ORFF** — Domingos Redondo

**FLAUTAS** — José Raimundo

**CORO INFANTIL / JUVENIL** — Joaquim Correia

**INICIAÇÃO MUSICAL** — Carlos Carrajola

**EDUCAÇÃO MUSICAL** — Domingos Redondo

---

**Até dia 3 / 10 / 86, na Sede do SEMEADOR**

(Convento de Santa Clara — Rua de Elvas)

**das 18,00 às 19,00 horas**

**INSCREVE-TE JÁ**

# O SEMEADOR

## *Decímaís*

(POESIA - MÚSICA)

CLARA PINTO CORREIA  
TOINAS  
MARIA JOÃO MORENO

ACTUAÇÕES - ORFEÃO DE PORTALEGRE

- O SEMEADOR-GRUPO DE CANTARES

CONVENTO DE SANTA CLARA

DOMINGO - 16 DE MARÇO DE 1986 (21 HORAS)

ENTRADA LIVRE

# **O SEMEADOR**

GRUPO DE TRABALHO E ACÇÃO CULTURAL — CONVENTO DE STA. CLARA  
PORTALEGRE

## **XI ANIVERSÁRIO TORNEIOS DESPORTIVOS**

**Ténis de Mesa** EQUIPAS  
( 4 a 6 Elementos )

**Xadrez** EQUIPAS  
( 4 a 6 Elementos )

**Damas** INDIVIDUAL

---

---

**TAÇAS E MEDALHAS**

Inscrições no

O SEMEADOR - G. A. T. C. e C. F. ALENTEJO

**INSCREVE-TE**

**Até 25-9-86**

# O SEMEADOR

GRUPO DE TRABALHO E ACÇÃO CULTURAL - CONVENTO DE STA. CLARA  
PORTALEGRE

## TORNEIOS DESPORTIVOS DO 13º ANIVERSÁRIO - JUNHO/88

### INDIVIDUAIS

### TAÇAS E MEDALHAS

Inscrições no  
O SEMEADOR - G. A. T. C.

## Xadrez

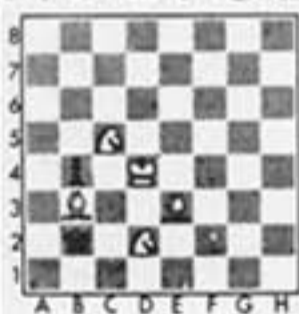

## Tênis de Mesa

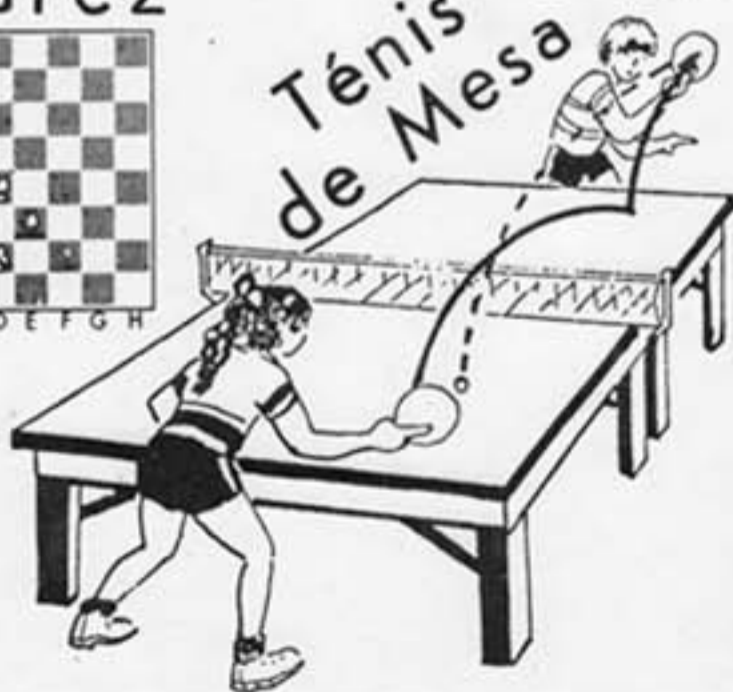

INSCREVE-TE

ATÉ  
31/5/88



## Damas

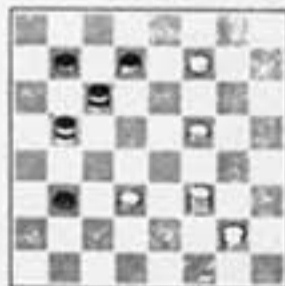

1. Encontro de História  
Regional e Local

Portalegre

O Semeador

grupo de cantares de Portalegre

no

Convento de St<sup>a</sup>. Clara

25 de Setembro de 1987

21 horas e 30 minutos



# O Semeador

Grupo de Cantares de Portalegre

Exposição **momentos** de **20** anos



**Livro de Honra**

Biblioteca Municipal de Portalegre  
2a31 de Dezembro de 2003